

Anexa 1 la H.C.L. nr.

/2025

Anexa nr. 17

Plan de amplasament si delimitare a imobilului

Nr cadastral	Suprafata masurata, [mp]	Adresa imobilului
123683	12596	Baia Mare, Str . Păltinişului, zona Craica, mal drept, Jud. Maramureş

Cartea Funciara nr.	123683	UAT	Baia Mare
---------------------	--------	-----	-----------

2 IMOBILE - intravilan

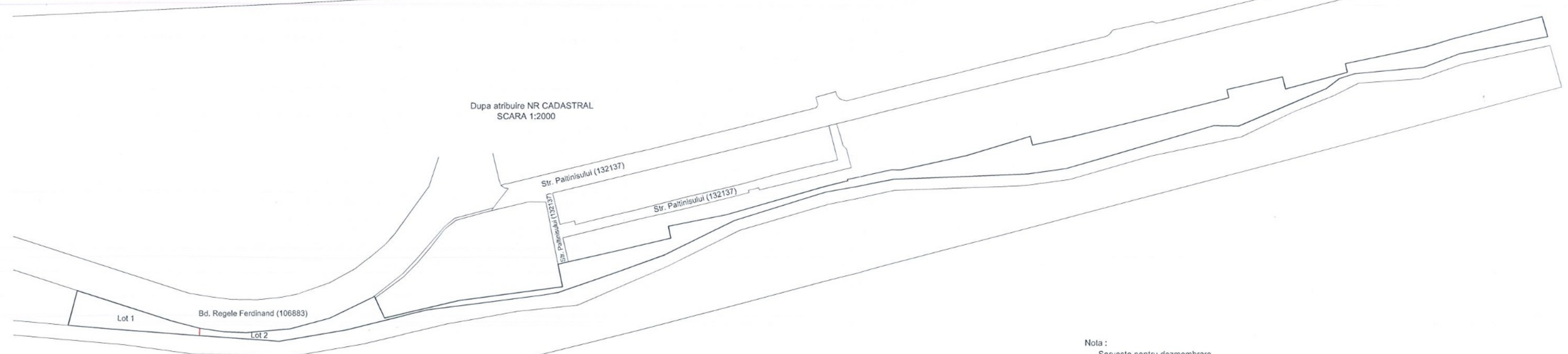
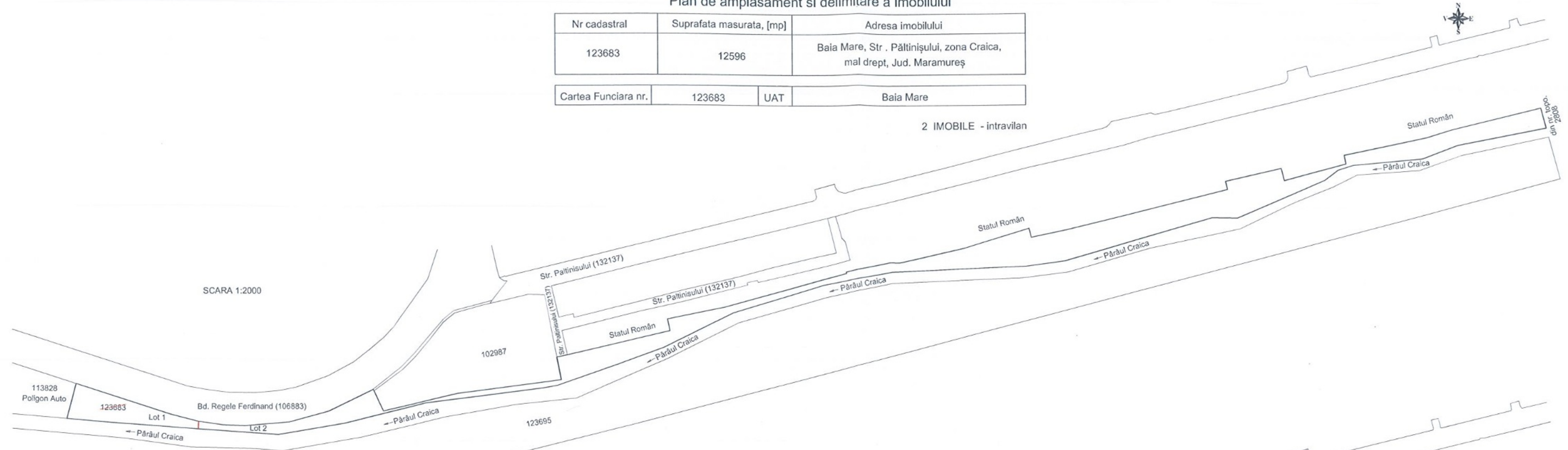

Nota:  
 Serveste pentru dezmembrare.  
 Foloseste doc. cad. 19713/2018.

INAINTE DE DEZMEMBRARE				DUPA DEZMEMBRARE					
Nr. C.F.	Nr. Cad.	Suprafata		PROPRIETAR	Nr. Cad.	Suprafata		PROPRIETAR	Lotul
		ha	mp.			ha	mp.		
123683	123683	1	2596	Municipiul Baia Mare, domeniul privat	137074	-	1378	Municipiul Baia Mare, domeniul privat	Lot 1
					137075	1	1218	Municipiul Baia Mare, domeniul privat	Lot 2
TOTAL:		1	2596			1	2596		
Executant: Dr. în Categorie Nr. Confirm executarea corectitudinea întocmirii corespondența acestuia cu realitatea din teren Semnatura controlor				Inspector Confirm introducerea imobilului în baza de date integrată și atribuirea numărului cadastral Ștampila BCPI Semnătura și parafa Data:  98219/12.09.2025					
Data: Septembrie 2025									

Plan de amplasament si delimitare a imobilului

Nr cadastral	Suprafata masurata, [mp]	Adresa imobilului
137074	1378	Baia Mare, Str . Păltinişului, zona Craica, mal drept, Jud. Maramureş

Cartea Funciara nr.	UAT	Baia Mare
---------------------	-----	-----------

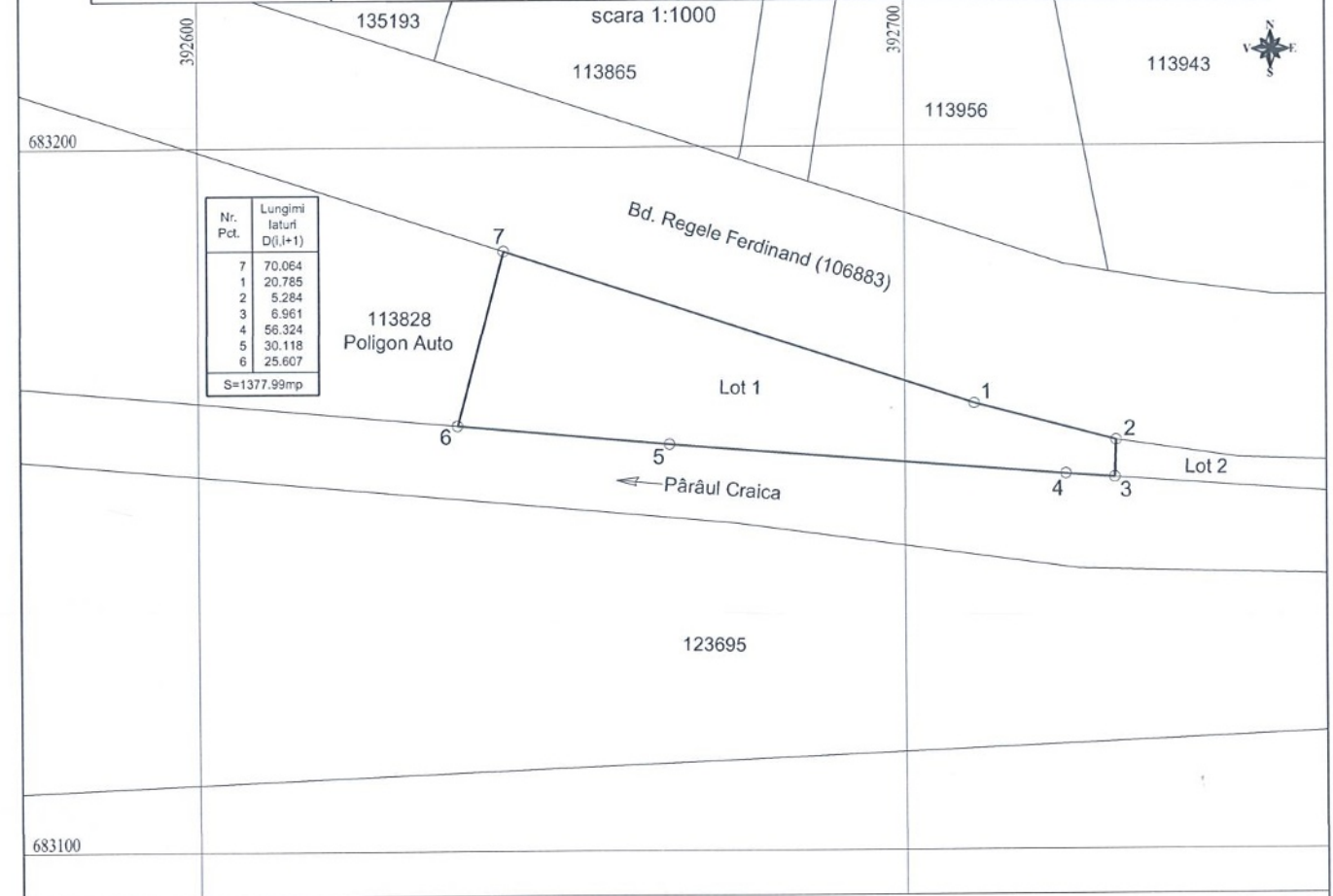

A. Date referitoare la teren

Nr. parcela	Categorie de folosinta	Suprafata (mp)	Mentii
1	CC	1378	Teren neîmprejmuit. Intravilan
TOTAL		1378	

B. Date referitoare la constructii

Cod	Destinația	Suprafața construită la sol (mp)	Mentii
-	-	-	-
-	-	-	-
-	-	-	-
TOTAL		-	-

Suprafata totală măsurată a imobilului = 1378 mp  
Suprafata din act = 1378 mp

Executant: Dr. inc Categoria Nr. 2 Confirm executarea măsurătorilor pe teren, corectitudinea întocmirii documentației cadastrale și corespondența acesteia cu realitatea din teren Semnătura electronică	Inspector Confirm introducerea imobilului în baza de date integrată și atribuirea numărului cadastral Ștampila BCPI 98219/12.09.2025 Semnătura și parafa Data:
--	--

Data: Septembrie 2025



Plan de amplasament si delimitare a imobilului

Nr cadastral	Suprafata masurata, [mp]	Adresa imobilului
137075	11218	Baia Mare, Str. Păltinișului, zona Craica, mal drept, Jud. Maramureș

Cartea Funciara nr.	UAT	Baia Mare
---------------------	-----	-----------

scara 1:2000

Nr. Pct.	Lungimi laturi D(U+1)	Nr. Pct.	Lungimi laturi D(U+1)
59	17.494	30	45.389
1	15.751	31	6.370
2	31.118	32	59.955
3	29.038	33	18.425
4	34.286	34	65.428
5	0.873	35	14.709
6	1.347	36	64.153
7	15.782	37	26.640
8	54.643	38	49.624
9	73.513	39	11.114
10	16.308	40	12.013
11	7.565	41	15.533
12	35.383	42	51.671
13	38.948	43	18.060
14	8.590	44	82.674
15	41.704	45	26.196
16	73.637	46	27.808
17	16.002	47	94.413
18	0.988	48	49.528
19	32.034	49	67.673
20	7.095	50	55.101
21	47.106	51	33.908
22	47.369	52	46.055
23	6.477	53	9.911
24	25.854	54	84.006
25	44.036	55	58.788
26	73.530	56	48.110
27	6.084	57	56.551
28	40.352	58	5.284
29	8.877		

S=11218.43mp

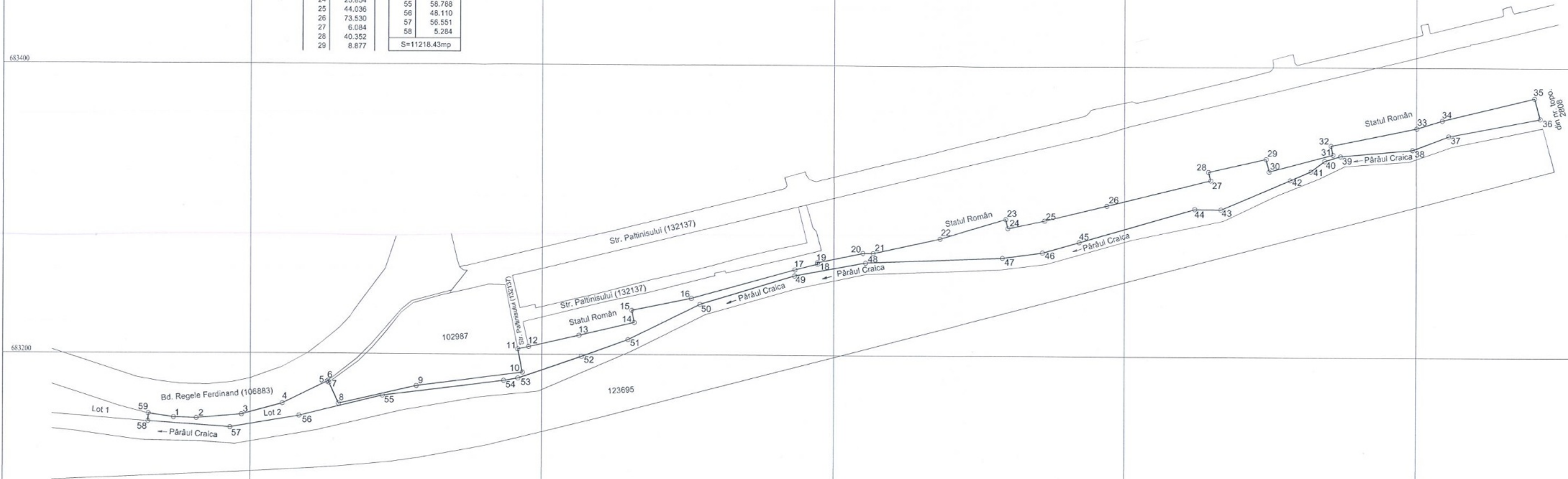

A. Date referitoare la teren			
Nr. parcela	Categorie de folosinta	Suprafata (mp)	Mentii
1	CC	11218	Teren nelmprejmuit. Intravilan
TOTAL		11218	

B. Date referitoare la constructii			
Cod	Destinatia	Suprafata construita la sol (mp)	Mentii
-	-	-	-
-	-	-	-
TOTAL		-	-

Suprafata totala masurata a imobilului = 11218 mp  
Suprafata din act = 11218 mp

Executant: Dr. in Categor. Nr. Confirm excel. corectitudinea intoc. corespondenta acestora cu realitatea din teren Semnatura electronica	Inspector Confirm introducerea imobilului in baza de date integrata si atribuirea numarului cadastral Stampila BCPI Semnatura si parafa Data:  <b>98219/12.09.2025</b>
--	---

Data: Septembrie 2025